Verstärkung unseres Teams in Niedersachsen

26.03.2019 11:40 von Ulrike Staedler (Kommentare: 0)

Nach unserem gemeinsamen Workshop auf der Riepenburg möchten wir unser NRV Team weiter ausbauen.

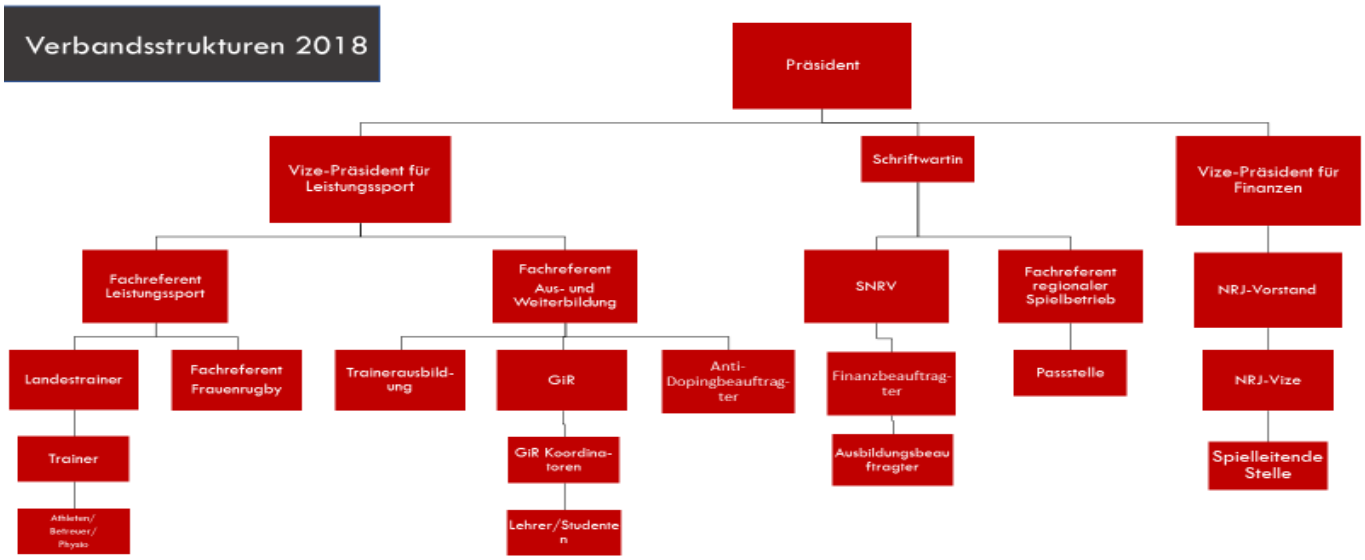

Zurzeit haben wir in unserer aktuellen ehrenamtlichen Verbandsstruktur zum NRT am 22.06.2019 neu zu besetzen.

Fachreferent Leistungssport und **NRJ Vize**

Für beide Positionen sind in der Anlage die entsprechenden Stellenbeschreibungen. (Bitte auf die Überschrift klicken um Anlagen zu sehen)

Ferner wollen wir folgende Positionen schaffen:

Fachreferent Breitensport

Themen sind unter anderem:

- Einführung einer 7 Liga U 16 bis Herren/Damen
- Regionaler Spielbetrieb analog Reg-Cup 15er und 7er

- Einführung Beachrugby, Schul-Rugby und Touch Rugby etc.
- Fort- und Ausbildungsmaßnahmen im 15/7er Rugby in Niedersachen
- Sommer Camps
- Austauschprogramme Eastern Cape und Perpignan

Fachreferent Öffentlichkeitsarbeit

Themen sind unter anderem:

- Homepage, Facebook etc. neue Medien
- Flyer, Plakate, Werbung für unsere Sportart
- Programm gegen rechts begleiten
- Sponsorenbetreuung
- Unterstützung der Mitgliedsvereine im Thema
- Begleitung Strukturgespräche

Gerne steht das Präsidium für Interessenten mit weiteren Auskünften zur Verfügung. In unserem 24-köpfigen Team ist auch Platz für weitere Ideen und Personen, die sich für unseren Sport im Verband aktiv einbringen und Teamfähigkeit mitbringen.

Das Präsidium

Thorsten Nentwig, Ulrike Städler, Karl-Heins Kahle sowie Anja Müller kommissarisch

Stellenbeschreibung 2 Vorsitzende_r.doc (25,5 KiB)